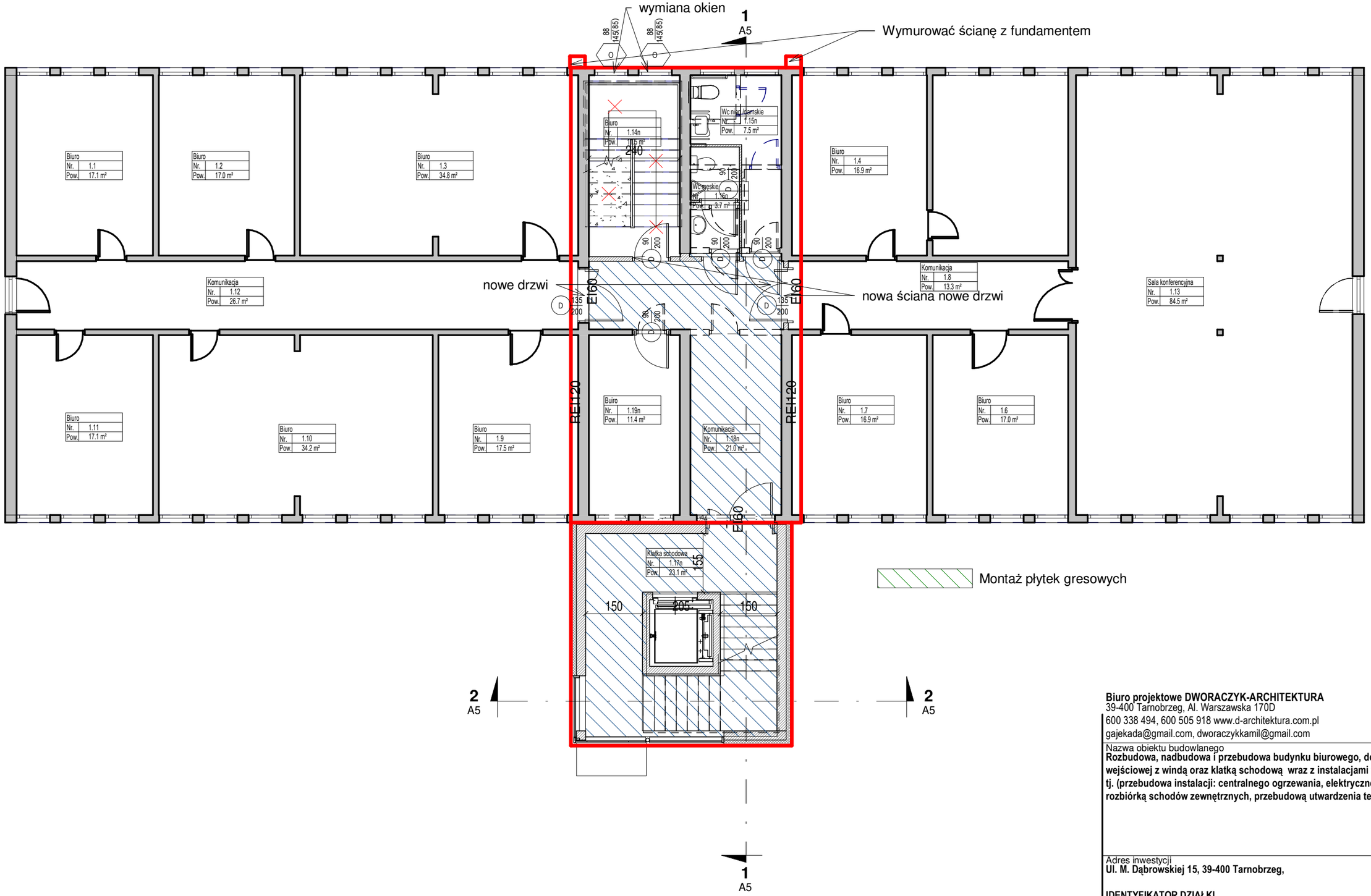

1 Rzut I piętro

1 : 100

Biuro projektowe DWORACZYK-ARCHITEKTURA
39-400 Tarnobrzeg, Al. Warszawska 170D
600 338 494, 600 505 918 www.d-architektura.com.pl
gajekada@gmail.com, dworaczykkamil@gmail.com

Nazwa obiektu budowlanego
Rozbudowa, nadbudowa i przebudowa budynku biurowego, dot. strefy wejściowej z windą oraz klatką schodową wraz z instalacjami wewnętrznymi tj. (przebudowa instalacji: centralnego ogrzewania, elektrycznej) wraz z rozbiórką schodów zewnętrznych, przebudową utwardzenia terenu.

Adres inwestycji
Ul. M. Dąbrowskiej 15, 39-400 Tarnobrzeg,

IDENTYFIKATOR DZIAŁKI
186401_1.0012.1173/16
186401_1.0012.1171/28

Inwestor
Tarnobrzeska Agencja Rozwoju Regionalnego
Ul. M. Dąbrowskiej 15, 39-400 Tarnobrzeg

Projektant mgr inż. arch. Kamil Dworaczyk	Podpis	Specjalność architektura	Nr. upr. 6/PKOKK/2014
Projektant sprawdzający mgr inż. arch. Ada Dworaczyk	Podpis	Specjalność architektura	Nr. upr. 41/DSOKK/2013

Tytuł rysunku
Rzut I piętra

Stadium **PB**	Data **11.2025**	Skala **1 : 100**

Dworaczyk Architektura

Nr rysunku **A2**